RIVIERA VIP Real Estate
We are all about service
SINCE 2002

04 93 38 39 00

Prix sur demande

Location saisonnière maison
Surface : 120 m²

Surface terrain : 400 m²
Vue : Dégagée
État intérieur : Neuf

Prestations :
Piscine hors sol, Double vitrage, Calme

3 chambres
2 salles de bains
2 toilettes

Classe énergie (dpe) : Indisponible
Emission de gaz à effet de serre (ges) : Indisponible

Document non contractuel
30/04/2025 - Prix T.T.C

Maison La Roquette-sur-Siagne
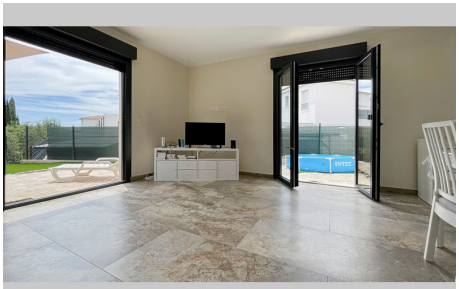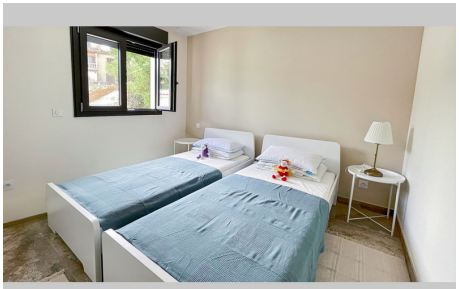
Villa individuelle neuve proche de Cannes Localisation: La Roquette-sur-Siagne, à 15 minutes en voiture du centre de Cannes Caractéristiques principales: Chambres: 3 chambres à coucher La première chambre dispose d'un lit double et d'une salle d'eau privative Les deux autres chambres disposent de deux lits simples chacune La deuxième salle d'eau est individuelle Espaces de vie: Spacieux salon avec télévision, jeux de société, console de jeu Wii avec 4 manettes et de nombreux jeux Cuisine américaine tout équipée (machine à laver, four, micro-ondes, plaques de cuisson à induction, machine à café Nespresso, grille-pain, bouilloire électrique) Jardin: Plusieurs transats et table Petite piscine hors sol Barbecue Parking: La villa peut accueillir jusqu'à 3 voitures