RIVIERA VIP Real Estate
We are all about service
SINCE 2002

04 93 38 39 00

## Prix sur demande

**Location saisonnière appartement**
**4 pièces**
**Surface : 95 m²**

**Exposition :** Sud nord
**Vue :** Mer panoramique

**Prestations :**
Ascenseur, Double vitrage, Résidence sécurisée, Calme, Porte blindée, Résidentiel, Stores électriques, Volets roulants électriques

3 chambres
1 terrasse
1 salle de bain
1 salle de douche
2 toilettes
1 garage

**Classe énergie (dpe) :** Indisponible
**Emission de gaz à effet de serre (ges) :** Indisponible

Document non contractuel
09/05/2025 - Prix T.T.C

## Appartement Cannes
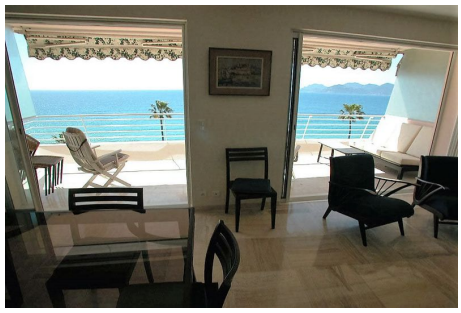
Superbe 4 pièces ( 3 chambres) front de mer