RIVIERA VIP Real Estate
We are all about service
SINCE 2002

04 93 38 39 00

Prix sur demande

Location saisonnière appartement
4 pièces
Surface : 95 m²

Exposition : Sud nord
Vue : Mer panoramique

Prestations :
Ascenseur, Double vitrage, Résidence sécurisée, Calme, Porte blindée, Résidentiel, Stores électriques, Volets roulants électriques

3 chambres
1 terrasse
1 salle de bain
1 salle de douche
2 toilettes
1 garage

Classe énergie (dpe) : Indisponible
Emission de gaz à effet de serre (ges) : Indisponible

Document non contractuel
25/04/2024 - Prix T.T.C

Appartement Cannes
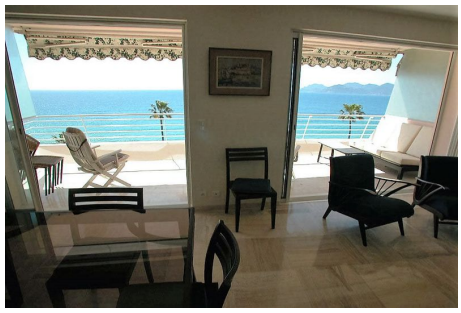
Superbe 4 pièces (3 chambres) front de mer